

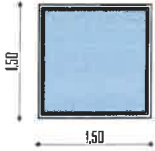

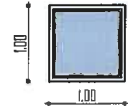



PROIECT: EXTINDERE, MODERNIZARE SI DOTARE SPATII DE URGENTA SPITALUL DE PEDIATRIE PITESTI				TABLOU DE TAMPLARIE FERESTRE	
AMPLASAMENT: str. Dacia, nr. 1, mun. Pitesti, jud. Arges					
MARCA	BUC	DESEN	DIMENSIUNI	SUPR. TOTALA	DESCHIDERE
F1	2		l = 150cm = 1500mm h = 150cm = 1500mm - tamplarie aluminiu - dublu etansa - geam termoizolant clar - deschiderea este considerata spre interiorul incaperii	4.50mp	
F2	1		l = 100cm = 1000mm h = 100cm = 1000mm - tamplarie aluminiu - dublu etansa - geam termoizolant clar - deschiderea este considerata spre interiorul incaperii	1.00mp	
F3	2		l = 40cm = 400mm h = 150cm = 1500mm - tamplarie aluminiu - dublu etansa - geam termoizolant clar - deschiderea este considerata spre interiorul incaperii	1.20mp	
F2-RF	2		l = 100cm = 1000mm h = 100cm = 1000mm - fereastra evacuare fum amplasata in treimea superioara a etajului, cu suprafata 1mp - protejata cu oblon rezistent la foc 90min - fereastra admisie aer necesar desfumarii - amplasata la partea inferioara a casei de scari, cu suprafata 1mp - protejata cu oblon rezistent la foc 90min	2.00mp	
TOTAL					

Clasa de importanta: II
 Categoria de importanta: B
 Grad de rezistenta la foc: II

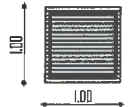
VERIFICATOR	CERINTA A	REFERAT NR./DATA
SC. COMPASSARCH S.R.L. CUI 37408549 J12/1713/2017 Nume arh. Mihai Grajdeanu SEF PROIECT ARHITECTURA PROIECTAT arh. Mihai Grajdeanu DESENAT arh. Mihai Grajdeanu	Scara 1:100 Data 2020	Beneficiar CONSILIUL JUDETEAN ARGES Proiect nr. 128 / 2020 Titlu proiect: EXTINDERE, MODERNIZARE SI DOTARE SPATII DE URGENTA SPITALUL DE PEDIATRIE PITESTI Faza Amplasament: str. Dacia, nr. 1, mun. Pitesti, jud. Arges Format A4 Titlu plansei: TABLOU DE TAMPLARIE FERESTRE 1 Plansa Propus A09

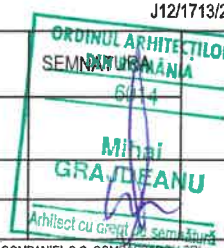
DOCUMENTUL/DESENUL REPREZINTA PROPRIETATE INTELECTUALA A COMPANIEI S.C. COMPASSARCH S.R.L. TRANSMITEREA SAU REPRODUCEREA INTEGRALA SAU PARTIALA, FARA APROBAREA SCRISA A COMPANIEI S.C. COMPASSARCH S.R.L. SE SANCTIONEAZA CONFORM LEGII NR 8/1996

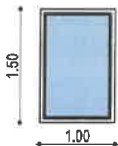
PROIECT: EXTINDERE, MODERNIZARE SI DOTARE SPATII DE URGENTA SPITALUL DE PEDIATRIE PITESTI					TABLOU DE TAMPLARIE FERESTRE	
AMPLASAMENT: str. Dacia, nr. 1, mun. Pitesti, jud. Arges						
MARCA	BUC	DESEN	DIMENSIUNI	SUPR. TOTALA	DESCHIDERE	
F2'	1		l = 100cm = 1000mm h = 150cm = 1500mm	1.50mp		
			- tamplarie aluminiu - geam simplu (pentru explozie) - amplasata la centrala termica - deschiderea este considerata spre interiorul incaperii			
F2"	1		l = 100cm = 1000mm h = 150cm = 1500mm	1.50mp		
			- tamplarie aluminiu - dublu etansa - geam termoizolant clar - deschiderea este considerata spre interiorul incaperii			
TOTAL				11.70mp		

Clasa de importanta: II
Categoria de importanta: B
Grad de rezistenta la foc: II

VERIFICATOR		CERINTA A	REFERAT NR./DATA
	S.C. COMPASSARCH S.R.L. CUI 37408549 11/21/19/2017 ORDINUL ARHITECTURILOR DIN ROMANIA SEMNATURA Mihai GRAJDEANU Arhitect cu drept de semnatura	Scara 1:100	Beneficiar: CONSILIUL JUDETEAN ARGES Proiect nr.: 128 / 2020 Titlu proiect: EXTINDERE, MODERNIZARE SI DOTARE SPATII DE URGENTA SPITALUL DE PEDIATRIE PITESTI Amplasament: str. Dacia, nr. 1, mun. Pitesti, jud. Arges Titlu plansei: TABLOU DE TAMPLARIE FERESTRE 2
SEF PROIECT ARHITECTURA	arh. Mihai Grajdeanu		Faza
PROIECTAT	arh. Mihai Grajdeanu		Format A4
DESENAT	arh. Mihai Grajdeanu	Data 2020	Plansa Propus A10

DOCUMENTUL/DESENUL REPREZINTA PROPRIETATE INTELLECTUALA A COMPANIEI S.C. COMPASSARCH.SRL. TRANSMITEREA SAU REPRODUCEREA INTEGRALA SAU PARTIALA, FARA APROBAREA SCRISA A COMPANIEI S.C. COMPASSARCH.SRL SE SANCTIONEAZA CONFORM LEGII NR 8/1996

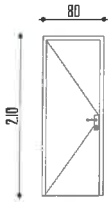
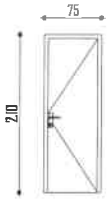
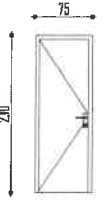
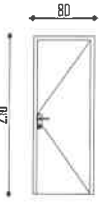

PROIECT: MODERNIZARE TÂRG TRADIȚIONAL ZONAL COLONEȘTI, COMUNA COLONEȘTI, JUDEȚUL BACĂU AMPLASAMENT: NC. 60619 CF. 60619, NC. 60721 CF. 60721, NC. 60724 CF. 60724 NC. 60620 CF. 60620, NC. 60621 CF. 60621 com. Colonesti, jud. Bacau					TABLOU DE TAMPLARIE USI	
MARCA	BUC	DESEN	DIMENSIUNI	SUPR. TOTALA	DESCHIDERE	
U1-S	2		l = 80cm = 800mm h = 210cm = 2100mm - tamplarie din aluminiu - usa rezistenta la foc 60min.	3.36mp	ST	
U2-D	2		l = 75cm = 750mm h = 210cm = 2100mm - tamplarie din aluminiu	3.15mp		DR
U2-S	2		l = 75cm = 750mm h = 210cm = 2100mm - tamplarie din aluminiu	3.15mp	ST	
U3-D	3		l = 80cm = 800mm h = 210cm = 2100mm - tamplarie din aluminiu	5.04mp		DR
TOTAL						

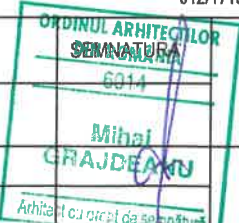

Clasa de importanta: II
 Categoria de importanta: B
 Grad de rezistenta la foc: II

VERIFICATOR	CERINTA A	REFERAT NR./DATA
S.C. COMPASSARCH S.R.L. CUI 37408549 J12/1713/2017 Nume Scara 1:100 Data 2020	Beneficiar CONSILIUL JUDETEAN ARGES Titlu proiect: EXTINDERE, MODERNIZARE SI DOTARE SPATII DE URGENTA SPITALUL DE PEDIATRIE PITESTI Amplasament: str. Dacia, nr. 1, mun. Pitesti, jud. Arges Titlu plansei: TABLOU DE TAMPLARIE USI 1	Proiect nr. 128 / 2020 Faza P.Th. + DDE Format A4 Plansa Propus A11
SEF PROIECT ARHITECTURA arh. Mihai Grajdeanu PROIECTAT arh. Mihai Grajdeanu DESENAT arh. Mihai Grajdeanu		

DOCUMENTUL/DESENUL REPREZINTA PROPRIETATE INTELCTUALA A COMPANIEI S.C. COMPASSARCH S.R.L.
 TRANSMITEREA SAU REPRODUCEREA INTEGRALA SAU PARTIALA, FARA APROBAREA SCRISA A COMPANIEI S.C. COMPASSARCH S.R.L. SE SANCTIONEAZA CONFORM LEGII NR 8/1996

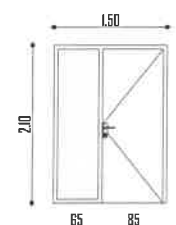
PROIECT: MODERNIZARE TÂRG TRADIȚIONAL ZONAL COLONEȘTI, COMUNA COLONEȘTI, JUDEȚUL BACĂU AMPLASAMENT: NC. 60619 CF. 60619, NC. 60721 CF. 60721, NC. 60724 CF. 60724 NC. 60620 CF. 60620, NC. 60621 CF. 60621 com. Colonesti, jud. Bacau				TABLOU DE TAMPLARIE USI		
MARCA	BUC	DESEN	DIMENSIUNI	SUPR. TOTALA	DESCHIDERE	
U3-S	3		l = 80cm = 800mm h = 210cm = 2100mm - tamplarie din aluminiu	5.04mp	ST	
U4-D	1		l = 80cm = 800mm h = 210cm = 2100mm - tamplarie din aluminiu - usa culisanta	1.68mp		DR
U4-S	1		l = 80cm = 800mm h = 210cm = 2100mm - tamplarie din aluminiu - usa culisanta	1.68mp	ST	
U5-D	1		l = 150cm = 1500mm h = 210cm = 2100mm - tamplarie din aluminiu - usa rezistenta la foc 90min - panou din sticla termorezistenta	3.15mp		DR
TOTAL						

Clasa de importanta: II
 Categoria de importanta: B
 Grad de rezistenta la foc: II

VERIFICATOR	CERINTA A	REFERAT NR./DATA
 S.C. COMPASSARCH S.R.L. CUI 37408549 J12/1713/2017 Nume: _____	Scara: 1:100 Data: 2020	Beneficiar: CONSILIUL JUDETEAN ARGES Proiect nr.: 128 / 2020 Titlu proiect: EXTINDERE, MODERNIZARE SI DOTARE SPATII DE URGENTA SPITALUL DE PEDIATRIE PITESTI Amplasament: str. Dacia, nr. 1, mun. Pitesti, jud. Arges Faza: P.Th. + DDE Format: A4 Titlu plansei: TABLOU DE TAMPLARIE USI 2 Plansa: Propus A12
SEF PROIECT ARHITECTURA	arh. Mihai Grajdeanu	
PROIECTAT	arh. Mihai Grajdeanu	
DESENAT	arh. Mihai Grajdeanu	

DOCUMENTUL/DESENUL REPREZINTA PROPRIETATE INTELLECTUALA A COMPANIEI S.C. COMPASSARCH S.R.L. TRANSMITEREA SAU REPRODUCEREA INTEGRALA SAU PARTIALA, FARA APROBAREA SCRISA A COMPANIEI S.C. COMPASSARCH S.R.L. SE SANCTIONEAZA CONFORM LEGII NR 8/1996

PROIECT: MODERNIZARE TÂRG TRADIȚIONAL ZONAL COLONEȘTI, COMUNA COLONEȘTI, JUDEȚUL BACĂU				TABLOU DE TAMPLARIE USI	
AMPLASAMENT: NC. 60619 CF. 60619, NC. 60721 CF. 60721, NC. 60724 CF. 60724 NC. 60620 CF. 60620, NC. 60621 CF. 60621 com. Colonesti, jud. Bacau					
MARCA	BUC	DESEN	DIMENSIUNI	SUPR. TOTALA	DESCHIDERE
U6-S	1		l = 90cm = 900mm h = 210cm = 2100mm	1.89mp	ST
			- tamplarie din aluminiu		
TOTAL			28.14mp		

Clasa de importanta: II
 Categoria de importanta: B
 Grad de rezistenta la foc: II

VERIFICATOR			CERINTA A	REFERAT NR./DATA	
	S.C. COMPASSARCH S.R.L. CUI 37408549 J12/1713/2017			Beneficiar	Proiect nr.
				CONSILIUL JUDETEAN ARGES	128 / 2020
SEF PROIECT ARHITECTURA	arh. Mihai Grajdeanu		Scara 1:100	Titlu proiect:	Faza
PROIECTAT	arh. Mihai Grajdeanu			EXTINDERE, MODERNIZARE SI DOTARE SPATII DE URGENTA SPITALUL DE PEDIATRIE PITESTI	P.Th. + DDE
DESENAT	arh. Mihai Grajdeanu		Data 2020	Amplasament:	Format
				str. Dacia, nr. 1, mun. Pitesti, jud. Arges	A4
				Titlu plansei:	Plansa
				TABLOU DE TAMPLARIE USI 3	Propus A13

DOCUMENTUL DESENULUI REPREZINTA PROPRIETATE INTELLECTUALA A COMPANIEI S.C. COMPASSARCH S.R.L. TRANSMITEREA SAU REPRODUCEREA INTEGRALA SAU PARTIALA, FARA APROBAREA SCRISA A COMPANIEI S.C. COMPASSARCH S.R.L. SE SANCTIONEAZA CONFORM LEGII NR 8/1996

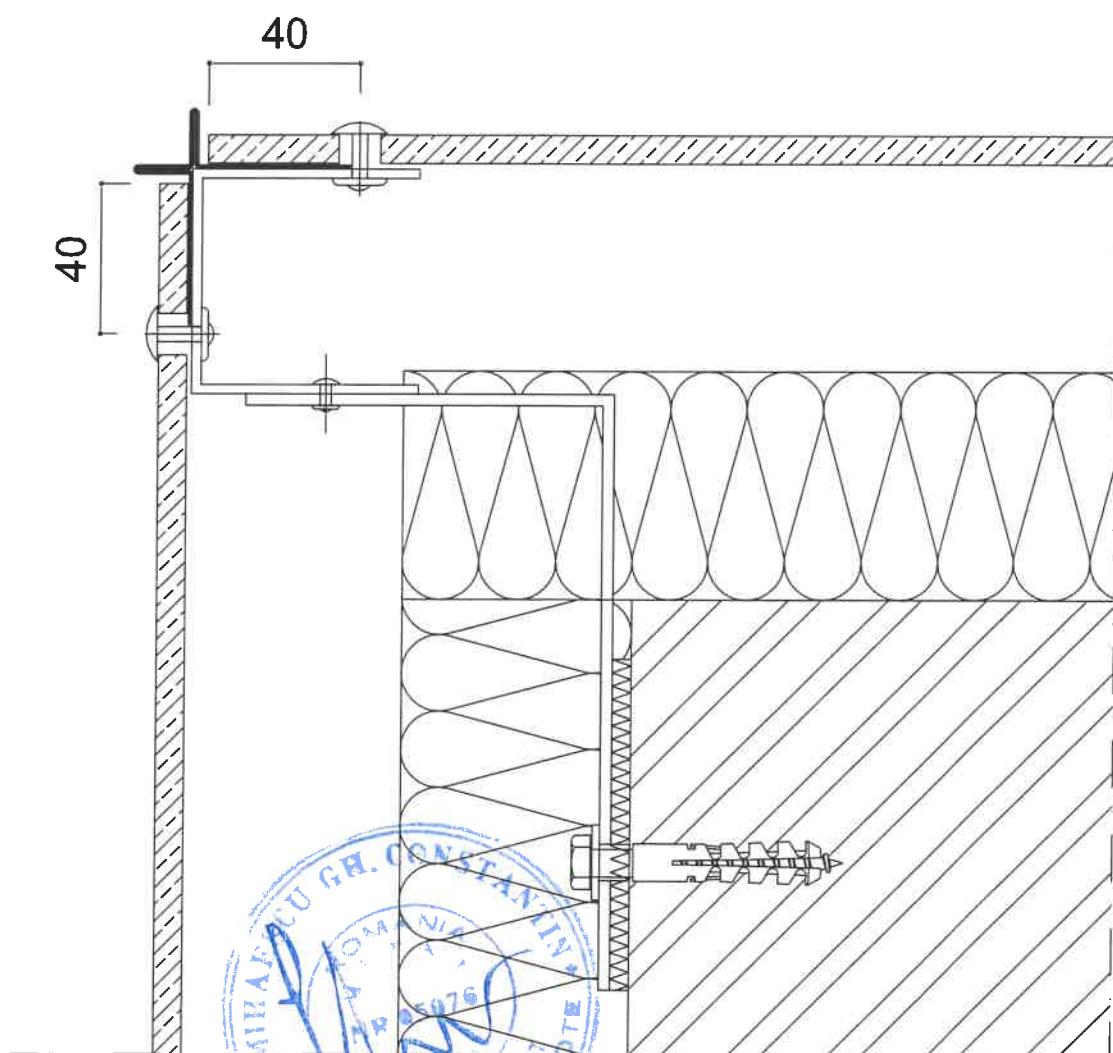
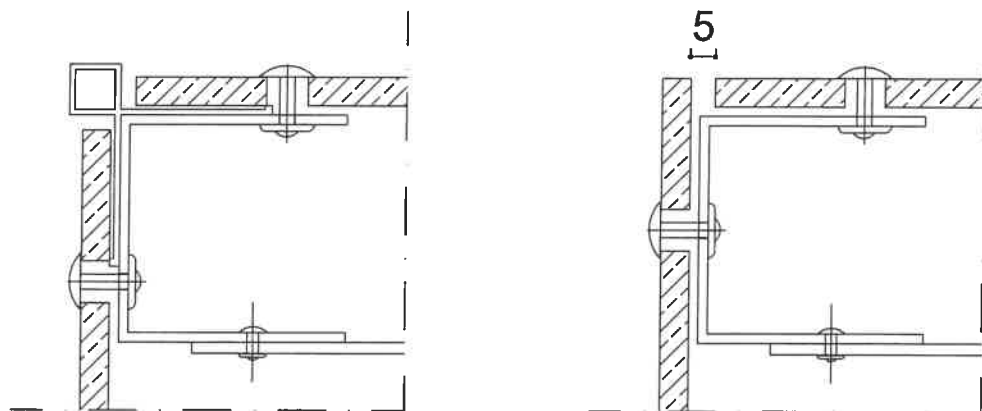

1R694
Clasa de importanta: II
Categoria de importanta: B
Grad de rezistenta la foc: II

VERIFICATOR	CERINTA A	REFERAT NR./DATA
S.C. COMPASSARCH S.R.L. CUI 37408549 J12/1713/2017	Scara 1:20	Beneficiar CONSILIUL JUDETEAN ARGES Proiect nr. 128 / 2020
NUME arh. Mihai Grajdeanu	Data 2020	Titlu proiect: EXTINDERE, MODERNIZARE SI DOTARE SPATII DE URGENTA SPITALUL DE PEDIATRIE PITESTI Faza P.Th. + DDE
SEF PROIECT ARHITECTURA arh. Mihai Grajdeanu		Amplasament: str. Dacia, nr. 1, mun. Pitesti, jud. Arges Format A4
PROIECTAT arh. Mihai Grajdeanu		Titlul plansei: DETALII DETALIU PLACA DE FIBROCIMENT NITUITA PE STRUCTURA DIN ALUMINIU - DETALIU COLT EXTERIOR Plansa Propus A14
DESENAT arh. Mihai Grajdeanu		

DOCUMENTUL/DESENUL REPREZINTA PROPRIETATE INTELLECTUALA A COMPASARCH S.R.L.
TRANSMITEREA SAU REPRODUCEREA INTEGRALA SAU PARTIALA, FARA APROBAREA SCRIERII AUTORIZATE DE LA COMPASARCH S.R.L. SE SANCTIONEAZA CONFORM LEGII NR 8/1996

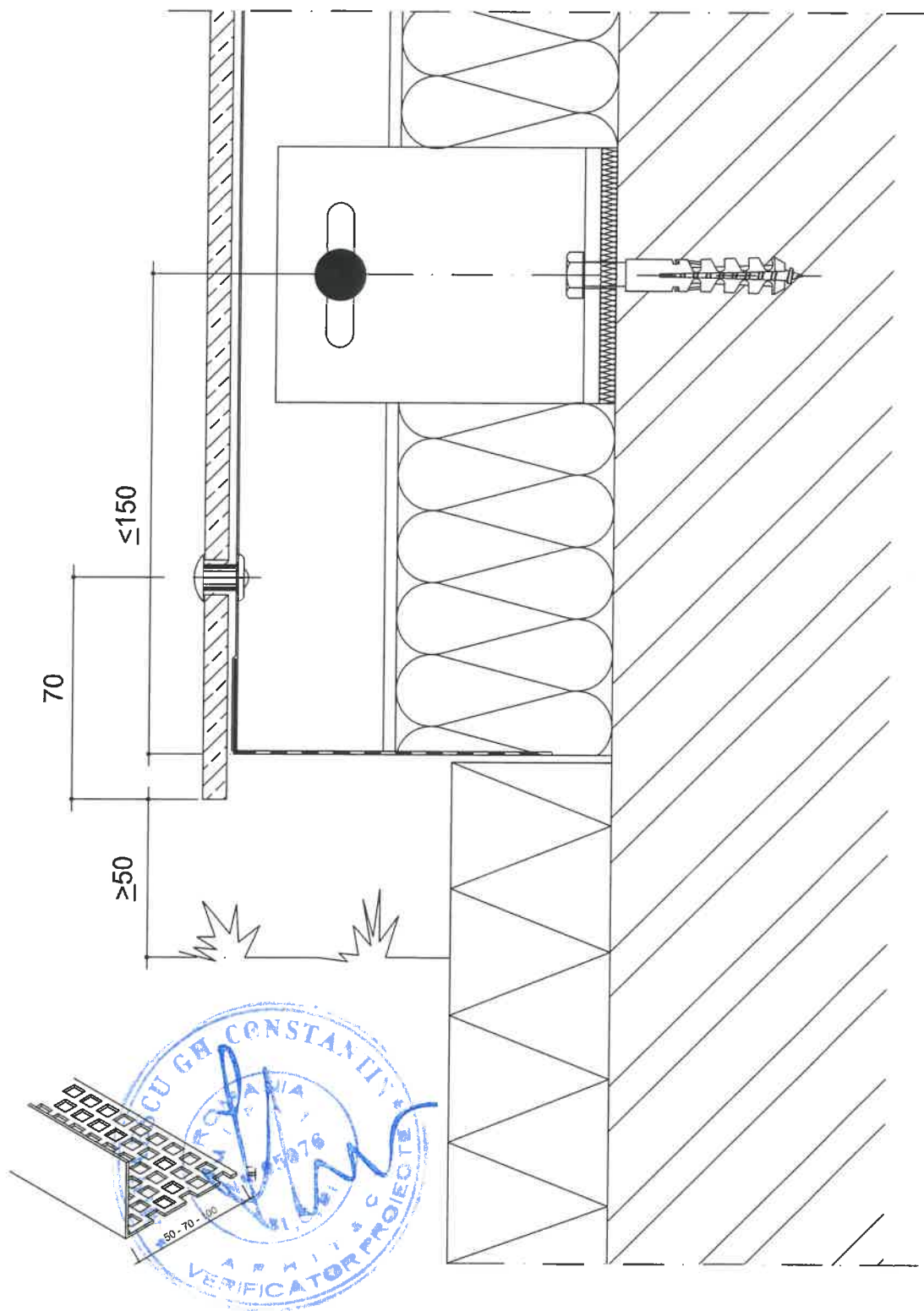

Clasa de importanta: II
Categoria de importanta: B
Grad de rezistenta la foc: II

VERIFICATOR			CERINTA A	REFERAT NR./DATA	
	S.C. COMPASSARCH S.R.L.		CUI 37408549 J12/1713/2017	Beneficiar	Proiect nr.
	NUME		Scara 1:20, 1:50	CONSILIUL JUDETEAN ARGES	128 / 2020
SEF PROIECT ARHITECTURA	arh. Mihai Grajdeanu			Titlu proiect:	EXTINDERE, MODERNIZARE SI DOTARE SPATII DE URGENTA SPITALUL DE PEDIATRIE PITESTI
PROIECTAT	arh. Mihai Grajdeanu		Data 2020	Amplasament:	Format A4
DESENAT	arh. Mihai Grajdeanu			Titlul plansei:	DETALII DETALIU PLACA DE FIBROCIMENT NITUITA PE STRUCTURA DIN ALUMINIU - DETALIU PARTE INFERIOARA

DOCUMENTUL/DESENUL REPREZINTA PROPRIETATE INTELLECTUALA A COMPANIEI S.C. COMPASSARCH S.R.L.
TRANSMITEREA SAU REPRODUCEREA INTEGRALA SAU PARTIALA FARA APROBAREA SCRISA A COMPANIEI S.C. COMPASSARCH S.R.L. SE SANCTIONEAZA CONFORM LEGII NR 8/1996

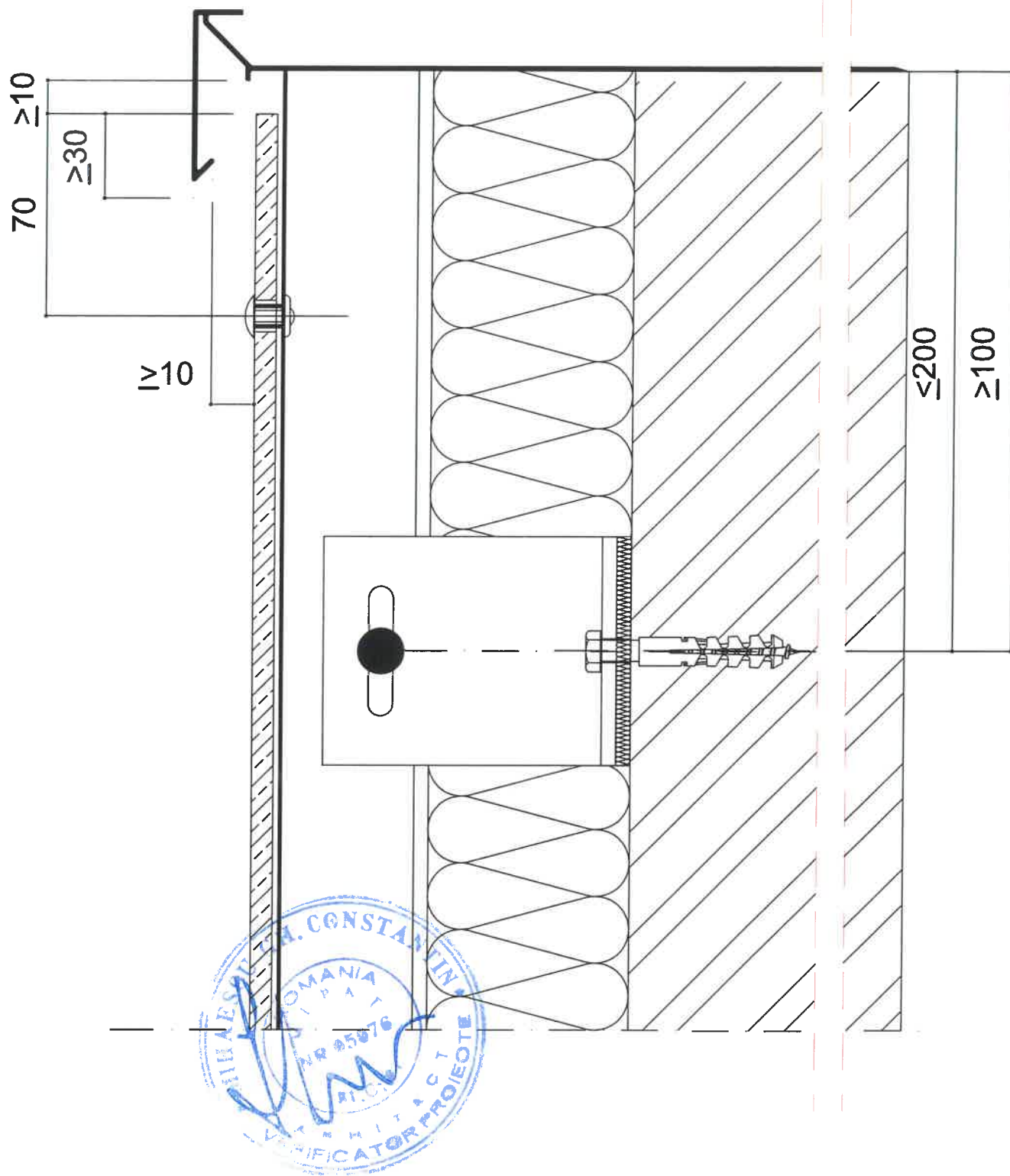

Clasa de importanta: II
Categoria de importanta: B
Grad de rezistenta la foc: II

VERIFICATOR		CERINTA A		REFERAT NR./DATA	
<div></div>		S.C. COMPASSARCH S.R.L. CUI 37408549 J12/1713/2017		Beneficiar	Proiect nr.
				CONSILIUL JUDETEAN ARGES	128 / 2020
NUME		Scara		Titlu proiect:	Faza
arh. Mihai Grajdeanu		1:20		Amplasament:	P.Th. + DDE
SEF PROIECT ARHITECTURA	arh. Mihai Grajdeanu			str. Dacia, nr. 1, mun. Pitești, jud. Arges	Format A4
PROIECTAT	arh. Mihai Grajdeanu		Data	Titlul plansei:	Plansa
DESENAT	arh. Mihai Grajdeanu		2020	DETALII DETALIU PLACA DE FIBROCIMENT NITUITA PE STRUCTURA DIN ALUMINIU - DETALIU PARTE SUPERIOARA	Propus A16

DOCUMENTUL/DESENUL REPREZINTA PROPRIETATE INTELECTUALA A COMPANIEI S.C. COMPASSARCH S.R.L.
TRANSMITEREA SAU REPRODUCEREA INTEGRALA SAU PARTIALA FARA APROBAREA SCRISA A COMPANIEI S.C. COMPASSARCH S.R.L SE SANCTIONEAZA CONFORM LEGII NR 8/1996

71

DOCUMENTUL/DESENUL REPREZINTA PROPRIETATE INTELECTUALA A COMPANIEI S.C. COMPASSARCH S.R.L.
TRANSMITEREA SAU REPRODUCEREA INTEGRALA SAU PARTIALA FARA APROBAREA SCRISA A COMPANIEI S.C. COMPASSARCH S.R.L. SE SANCTIONEAZA CONFORM LEGII NR 8/1996

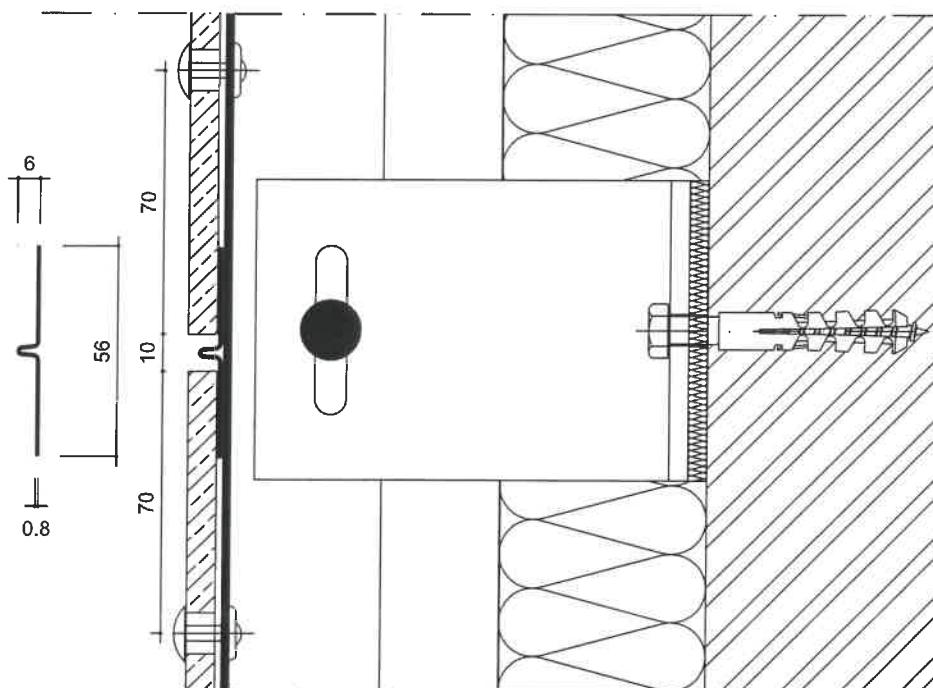

Clasa de importanta: II
Categoria de importanta: B
Grad de rezistenta la foc: II

VERIFICATOR	CERINTA A	REFERAT NR./DATA
S.C. COMPASSARCH S.R.L. CUI 37408549 Nume	Scara 1:20	Beneficiar: CONSILIUL JUDETEAN ARGES Proiect nr. 128 / 2020
SEF PROIECT ARHITECTURA arh. Mihai Grajdeanu	Scara 1:20	Titlu proiect: EXTINDERE, MODERNIZARE SI DOTARE SPATII DE URGENTA SPITALUL DE PEDIATRIE PITESTI Faza P.Th. + DDE
PROIECTAT arh. Mihai Grajdeanu	Data 2020	Amplasament: str. Dacia, nr. 1, mun. Pitesti, jud. Arges Format A4
DESENAT arh. Mihai Grajdeanu		Titlu plansei: DETALII DETALIU PLACA DE FIBROCIMENT NITUITA PE STRUCTURA DIN ALUMINIU - DETALIU ROST ORIZZONTAL Plansa Propus A17

DOCUMENTUL/DESENUL REPREZINTA PROPRIETATE INTELECTUALA A COMPANIEI S.C. COMPASSARCH SRL
TRANSMITEREA SAU REPRODUCEREA INTEGRALA SAU PARTIALA, FARA APROBAREA SCRISA A COMPANIEI S.C. COMPASSARCH SRL SE SANCTIONEAZA CONFORM LEGII NR 8/1996

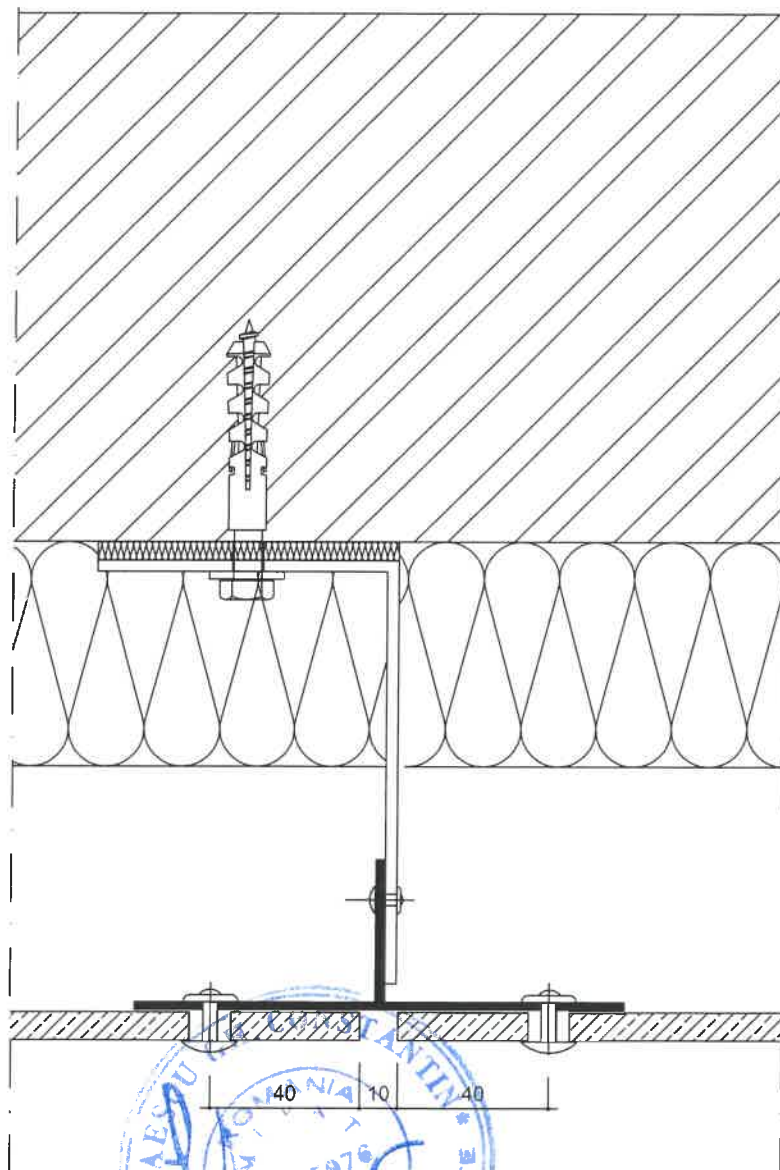

Clasa de importanta: II
Categoria de importanta: B
Grad de rezistenta la foc: II

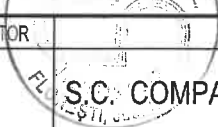
VERIFICATOR	CERINTA A		REFERAT NR./DATA
 S.C. COMPASSARCH S.R.L. CUI 37408549 J12/1713/2017	NUME	SEMNATURA	Scara
	arh. Mihai Grajdeanu		1:20
SEF PROIECT ARHITECTURA	arh. Mihai Grajdeanu		
PROIECTAT	arh. Mihai Grajdeanu		Data
DESENAT	arh. Mihai Grajdeanu		2020
			Titlu proiect: EXTINDERE, MODERNIZARE SI DOTARE SPATII DE URGENTA SPITALUL DE PEDIATRIE PITESTI
			Amplasament: str. Dacia, nr. 1, mun. Pitesti, jud. Arges
			Titlul plansei: DETALII DETALIU PLACA DE FIBROCIMENT NITUITA PE STRUCTURA DIN ALUMINIU - DETALIU ROST VERTICAL
			Proiect nr. 128 / 2020
			Faza P.Th. + DDE
			Format A4
			Plansa Propus A18

DOCUMENTUL/DESENUL REPREZINTA PROPRIETATE INTELLECTUALA A COMPANIEI S.C. COMPASSARCH S.R.L. TRANSMITEREA SAU REPRODUCEREA INTEGRALA SAU PARTIALA, FARA APROBAREA SCRISA A COMPANIEI S.C. COMPASSARCH S.R.L. SE SANCTIONEAZA CONFORM LEGII NR 8/1996